PANCA MAHA BHUTA
TINGKAH NING CATUR SANAK

Pusat Dokumentasi
Dinas Kebudayaan Provinsi Bali

Judul : Panca Maha Bhuta
tingkah ning Catur Sanak

P.40 Cm Lb. 3 Cm

Lempir ; 75 Lbr.

KANTOR DOKUMENTASI BUDAYA BALI

1
A

PEMERINTAH PROPINSI BALI
KANTOR DOKUMENTASI BUDAYA BALI
BALI

PANCA MAHA BHUTA
TINGKAH NING CATUR SANAK

Pusat Dokumentasi
Dinas Kebudayaan Provinsi Bali

1 B

2 A

PANCA MAHA BHUTA
TINGKAH NING CATUR SANAK

Pusat Dokumentasi
Dinas Kebudayaan Provinsi Bali

2 B

3 A

PANCA MAHA BHUTA
TINGKAH NING CATUR SANAK
Pusat Dokumentasi
Dinas Kebudayaan Provinsi Bali

3 B

4 A

PANCA MAHA BHUTA
TINGKAH NING CATUR SANAK

Pusat Dokumentasi
Dinas Kebudayaan Provinsi Bali

8 | 4 B

᭑ | 5 A

PANCA MAHA BHUTA
TINGKAH NING CATUR SANAK
Pusat Dokumentasi
Dinas Kebudayaan Provinsi Bali

᭕ | 5 B

[illegible]

᭖ | 6 A

[illegible]

PANCA MAHA BHUTA
TINGKAH NING CATUR SANAK
Pusat Dokumentasi
Dinas Kebudayaan Provinsi Bali

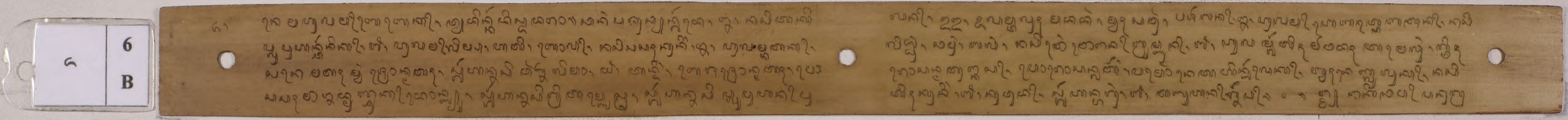

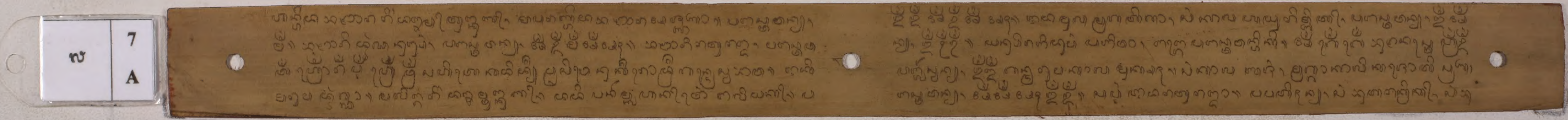

PANCA MAHA BHUTA
TINGKAH NING CATUR SANAK
Pusat Dokumentasi
Dinas Kebudayaan Provinsi Bali

7 B

[illegible]

8 A

[illegible]

PANCA MAHA BHUTA
TINGKAH NING CATUR SANAK
Pusat Dokumentasi
Dinas Kebudayaan Provinsi Bali

8
B

9
A

PANCA MAHA BHUTA
TINGKAH NING CATUR SANAK

Pusat Dokumentasi
Dinas Kebudayaan Provinsi Bali

9 B

[illegible]

10 A

[illegible]

PANCA MAHA BHUTA
TINGKAH NING CATUR SANAK
Pusat Dokumentasi
Dinas Kebudayaan Provinsi Bali

᭑᭐ | 10 B

[illegible]

᭑᭑ | 11 A

[illegible]

PANCA MAHA BHUTA
TINGKAH NING CATUR SANAK
Pusat Dokumentasi
Dinas Kebudayaan Provinsi Bali

11 B

[illegible]

12 A

[illegible]

PANCA MAHA BHUTA
TINGKAH NING CATUR SANAK
Pusat Dokumentasi
Dinas Kebudayaan Provinsi Bali

12
B

13
A

PANCA MAHA BHUTA
TINGKAH NING CATUR SANAK
Pusat Dokumentasi
Dinas Kebudayaan Provinsi Bali

13 B

14 A

PANCA MAHA BHUTA
TINGKAH NING CATUR SANAK
Pusat Dokumentasi
Dinas Kebudayaan Provinsi Bali

14 B

[illegible]

15 A

[illegible]

PANCA MAHA BHUTA
TINGKAH NING CATUR SANAK
Pusat Dokumentasi
Dinas Kebudayaan Provinsi Bali

15 B

16 A

PANCA MAHA BHUTA
TINGKAH NING CATUR SANAK
Pusat Dokumentasi
Dinas Kebudayaan Provinsi Bali

16 B

[illegible]

17 A

[illegible]

PANCA MAHA BHUTA
TINGKAH NING CATUR SANAK
Pusat Dokumentasi
Dinas Kebudayaan Provinsi Bali

17 B

[illegible]

18 A

[illegible]

PANCA MAHA BHUTA
TINGKAH NING CATUR SANAK
Pusat Dokumentasi
Dinas Kebudayaan Provinsi Bali

18 B

19 A

PANCA MAHA BHUTA
TINGKAH NING CATUR SANAK
Pusat Dokumentasi
Dinas Kebudayaan Provinsi Bali

19
B

20
A

PANCA MAHA BHUTA
TINGKAH NING CATUR SANAK

Pusat Dokumentasi
Dinas Kebudayaan Provinsi Bali

20 B

[illegible]

21 A

[illegible]

PANCA MAHA BHUTA
TINGKAH NING CATUR SANAK

Pusat Dokumentasi
Dinas Kebudayaan Provinsi Bali

21
B

22
A

PANCA MAHA BHUTA
TINGKAH NING CATUR SANAK
Pusat Dokumentasi
Dinas Kebudayaan Provinsi Bali

22 B

23 A

PANCA MAHA BHUTA
TINGKAH NING CATUR SANAK

Pusat Dokumentasi
Dinas Kebudayaan Provinsi Bali

23
B

[illegible]
[illegible]
[illegible]
[illegible]

24
A

[illegible]
[illegible]
[illegible]
[illegible]

PANCA MAHA BHUTA
TINGKAH NING CATUR SANAK
Pusat Dokumentasi
Dinas Kebudayaan Provinsi Bali

24
B

25
A

PANCA MAHA BHUTA
TINGKAH NING CATUR SANAK

Pusat Dokumentasi
Dinas Kebudayaan Provinsi Bali

25 B

[illegible]

26 A

[illegible]

PANCA MAHA BHUTA
TINGKAH NING CATUR SANAK
Pusat Dokumentasi
Dinas Kebudayaan Provinsi Bali

26 B

[illegible]

27 A

[illegible]

PANCA MAHA BHUTA
TINGKAH NING CATUR SANAK
Pusat Dokumentasi
Dinas Kebudayaan Provinsi Bali

27
B

[illegible]

28
A

[illegible]

PANCA MAHA BHUTA
TINGKAH NING CATUR SANAK
Pusat Dokumentasi
Dinas Kebudayaan Provinsi Bali

28
B

29
A

PANCA MAHA BHUTA
TINGKAH NING CATUR SANAK
Pusat Dokumentasi
Dinas Kebudayaan Provinsi Bali

29
B

30
A

PANCA MAHA BHUTA
TINGKAH NING CATUR SANAK
Pusat Dokumentasi
Dinas Kebudayaan Provinsi Bali

᭓᭐	30 B

[illegible]

᭓᭑	31 A

[illegible]

PANCA MAHA BHUTA
TINGKAH NING CATUR SANAK

Pusat Dokumentasi
Dinas Kebudayaan Provinsi Bali

31 B

32 A

PANCA MAHA BHUTA
TINGKAH NING CATUR SANAK

Pusat Dokumentasi
Dinas Kebudayaan Provinsi Bali

᭓᭒ | 32 B

᭓᭓ | 33 A

PANCA MAHA BHUTA
TINGKAH NING CATUR SANAK
Pusat Dokumentasi
Dinas Kebudayaan Provinsi Bali

33 B

[illegible]

34 A

[illegible]

PANCA MAHA BHUTA
TINGKAH NING CATUR SANAK
Pusat Dokumentasi
Dinas Kebudayaan Provinsi Bali

34
B

35
A

PANCA MAHA BHUTA
TINGKAH NING CATUR SANAK

Pusat Dokumentasi
Dinas Kebudayaan Provinsi Bali

35 B

[illegible]

36 A

[illegible]

PANCA MAHA BHUTA
TINGKAH NING CATUR SANAK
Pusat Dokumentasi
Dinas Kebudayaan Provinsi Bali

36 B

37 A

PANCA MAHA BHUTA
TINGKAH NING CATUR SANAK

Pusat Dokumentasi
Dinas Kebudayaan Provinsi Bali

37
B

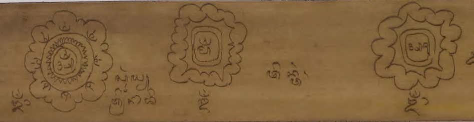

[illegible]

38
A

[illegible]

PANCA MAHA BHUTA
TINGKAH NING CATUR SANAK

Pusat Dokumentasi
Dinas Kebudayaan Provinsi Bali

38 B

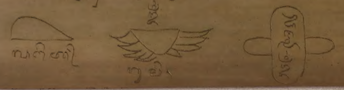

39 A

PANCA MAHA BHUTA
TINGKAH NING CATUR SANAK

Pusat Dokumentasi
Dinas Kebudayaan Provinsi Bali

39 B

[illegible]

40 A

[illegible]

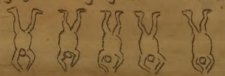

[illegible]

PANCA MAHA BHUTA
TINGKAH NING CATUR SANAK
Pusat Dokumentasi
Dinas Kebudayaan Provinsi Bali

᭔᭐ | 40 B

᭔᭑ | 41 A

PANCA MAHA BHUTA
TINGKAH NING CATUR SANAK
Pusat Dokumentasi
Dinas Kebudayaan Provinsi Bali

41 B

42 A

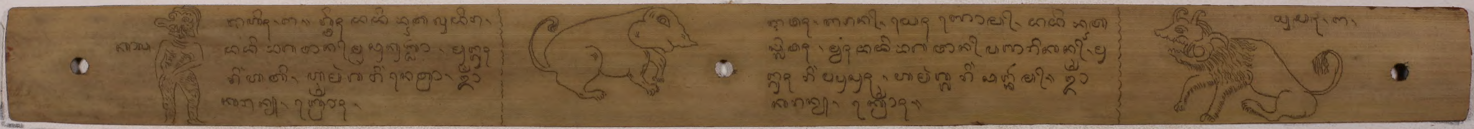

PANCA MAHA BHUTA
TINGKAH NING CATUR SANAK

Pusat Dokumentasi
Dinas Kebudayaan Provinsi Bali

42
B

[illegible]

43
A

[illegible]

PANCA MAHA BHUTA
TINGKAH NING CATUR SANAK
Pusat Dokumentasi
Dinas Kebudayaan Provinsi Bali

43 B

[illegible]

44 A

[illegible]

PANCA MAHA BHUTA
TINGKAH NING CATUR SANAK

Pusat Dokumentasi
Dinas Kebudayaan Provinsi Bali

᭔᭔ | 44 B

᭔᭕ | 45 A

PANCA MAHA BHUTA
TINGKAH NING CATUR SANAK
Pusat Dokumentasi
Dinas Kebudayaan Provinsi Bali

45
B

46
A

PANCA MAHA BHUTA
TINGKAH NING CATUR SANAK
Pusat Dokumentasi
Dinas Kebudayaan Provinsi Bali

46 B

[illegible]

47 A

[illegible]

PANCA MAHA BHUTA
TINGKAH NING CATUR SANAK
Pusat Dokumentasi
Dinas Kebudayaan Provinsi Bali

47 B

[illegible]

48 A

[illegible]

PANCA MAHA BHUTA
TINGKAH NING CATUR SANAK
Pusat Dokumentasi
Dinas Kebudayaan Provinsi Bali

48 B

49 A

PANCA MAHA BHUTA
TINGKAH NING CATUR SANAK
Pusat Dokumentasi
Dinas Kebudayaan Provinsi Bali

᭔᭙ | 49 B

[illegible]

᭕᭐ | 50 A

[illegible]

PANCA MAHA BHUTA
TINGKAH NING CATUR SANAK

Pusat Dokumentasi
Dinas Kebudayaan Provinsi Bali

᭕᭐ | 50 B

[illegible]

᭕᭑ | 51 A

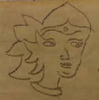

[illegible]

[illegible]

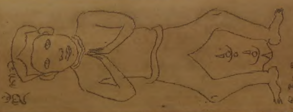

[illegible]

PANCA MAHA BHUTA
TINGKAH NING CATUR SANAK
Pusat Dokumentasi
Dinas Kebudayaan Provinsi Bali

51 B

[illegible]

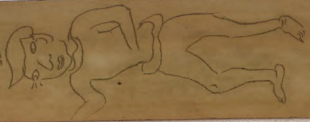

[illegible]

[illegible]

52 A

[illegible]

PANCA MAHA BHUTA
TINGKAH NING CATUR SANAK
Pusat Dokumentasi
Dinas Kebudayaan Provinsi Bali

52 B

[illegible]

53 A

[illegible]

PANCA MAHA BHUTA
TINGKAH NING CATUR SANAK
Pusat Dokumentasi
Dinas Kebudayaan Provinsi Bali

53
B

[illegible]

54
A

[illegible]

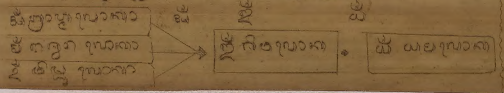

[illegible]

PANCA MAHA BHUTA
TINGKAH NING CATUR SANAK
Pusat Dokumentasi
Dinas Kebudayaan Provinsi Bali

᭕᭔ | 54 B

[illegible]

᭕᭕ | 55 A

[illegible]

PANCA MAHA BHUTA
TINGKAH NING CATUR SANAK

Pusat Dokumentasi
Dinas Kebudayaan Provinsi Bali

55 B

[illegible]

56 A

[illegible]

PANCA MAHA BHUTA
TINGKAH NING CATUR SANAK
Pusat Dokumentasi
Dinas Kebudayaan Provinsi Bali

56 B

57 A

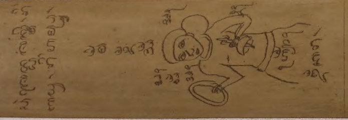

[illegible]

PANCA MAHA BHUTA
TINGKAH NING CATUR SANAK
Pusat Dokumentasi
Dinas Kebudayaan Provinsi Bali

᭑᭗ | 57 B

[illegible]

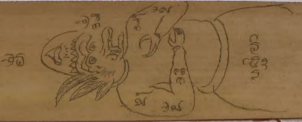

᭑᭘ | 58 A

[illegible]

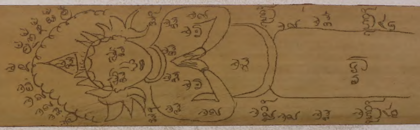

PANCA MAHA BHUTA
TINGKAH NING CATUR SANAK
Pusat Dokumentasi
Dinas Kebudayaan Provinsi Bali

58
B

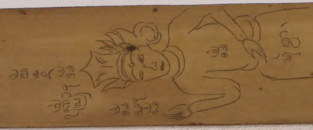

[illegible]

59
A

[illegible]

PANCA MAHA BHUTA
TINGKAH NING CATUR SANAK

Pusat Dokumentasi
Dinas Kebudayaan Provinsi Bali

59 B

60 A

PANCA MAHA BHUTA
TINGKAH NING CATUR SANAK

Pusat Dokumentasi
Dinas Kebudayaan Provinsi Bali

60
B

[illegible]

61
A

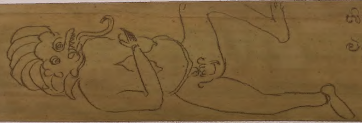

[illegible]

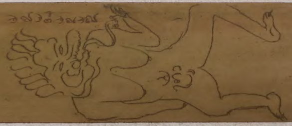

[illegible]

PANCA MAHA BHUTA
TINGKAH NING CATUR SANAK
Pusat Dokumentasi
Dinas Kebudayaan Provinsi Bali

61
B

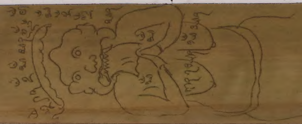

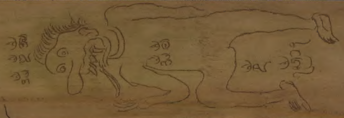

62
A

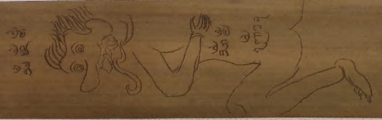

PANCA MAHA BHUTA
TINGKAH NING CATUR SANAK
Pusat Dokumentasi
Dinas Kebudayaan Provinsi Bali

62 B

63 A

PANCA MAHA BHUTA
TINGKAH NING CATUR SANAK
Pusat Dokumentasi
Dinas Kebudayaan Provinsi Bali

᭖᭓ 63 B

[illegible]

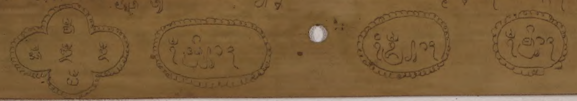

᭖᭔ 64 A

[illegible]

PANCA MAHA BHUTA
TINGKAH NING CATUR SANAK
Pusat Dokumentasi
Dinas Kebudayaan Provinsi Bali

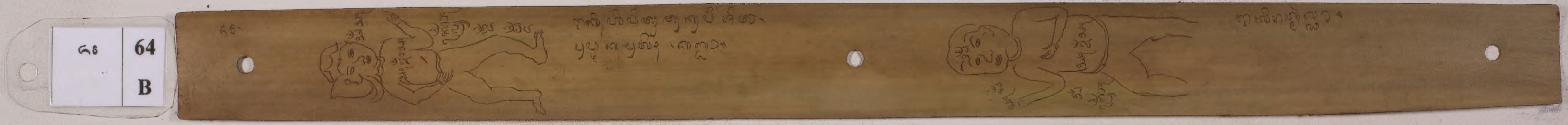

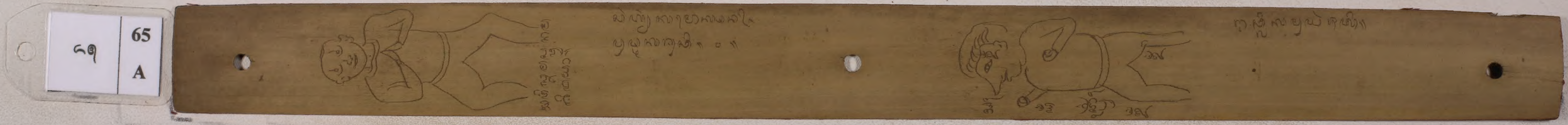

PANCA MAHA BHUTA
TINGKAH NING CATUR SANAK

Pusat Dokumentasi
Dinas Kebudayaan Provinsi Bali

᭖᭕ | 65 B

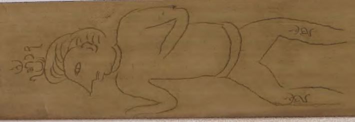

[illegible]

᭖᭖ | 66 A

[illegible]

PANCA MAHA BHUTA
TINGKAH NING CATUR SANAK

Pusat Dokumentasi
Dinas Kebudayaan Provinsi Bali

66
B

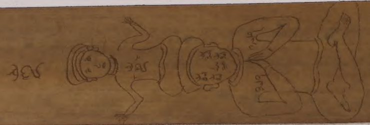

67
A

PANCA MAHA BHUTA
TINGKAH NING CATUR SANAK
Pusat Dokumentasi
Dinas Kebudayaan Provinsi Bali

67
B

68
A

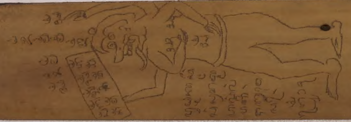

PANCA MAHA BHUTA
TINGKAH NING CATUR SANAK
Pusat Dokumentasi
Dinas Kebudayaan Provinsi Bali

᭖᭘ | 68 B

᭖᭙ | 69 A

PANCA MAHA BHUTA
TINGKAH NING CATUR SANAK
Pusat Dokumentasi
Dinas Kebudayaan Provinsi Bali

᭖᭙ | 69 B

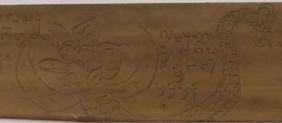

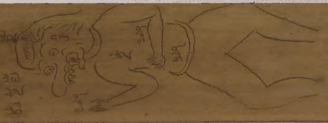

᭗᭐ | 70 A

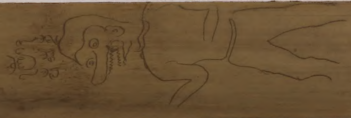

PANCA MAHA BHUTA
TINGKAH NING CATUR SANAK
Pusat Dokumentasi
Dinas Kebudayaan Provinsi Bali

70 B

71 A

PANCA MAHA BHUTA
TINGKAH NING CATUR SANAK

Pusat Dokumentasi
Dinas Kebudayaan Provinsi Bali

71
B

72
A

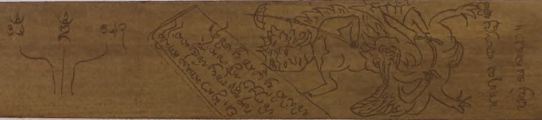

PANCA MAHA BHUTA
TINGKAH NING CATUR SANAK
Pusat Dokumentasi
Dinas Kebudayaan Provinsi Bali

72 B

[illegible]

73 A

[illegible]

[illegible]

PANCA MAHA BHUTA
TINGKAH NING CATUR SANAK

Pusat Dokumentasi
Dinas Kebudayaan Provinsi Bali

73 B

[illegible]

74 A

[illegible]

[illegible]

PANCA MAHA BHUTA
TINGKAH NING CATUR SANAK
Pusat Dokumentasi
Dinas Kebudayaan Provinsi Bali

74
B

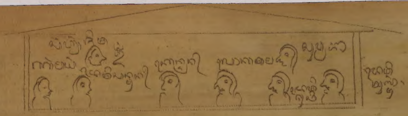

75
A

PANCA MAHA BHUTA
TINGKAH NING CATUR SANAK
Pusat Dokumentasi
Dinas Kebudayaan Provinsi Bali

PANCA MAHA BHUTA
TINGKAH NING CATUR SANAK

Pusat Dokumentasi
Dinas Kebudayaan Provinsi Bali